

ELEVACIÓN VISTA - A
Esc:1/75

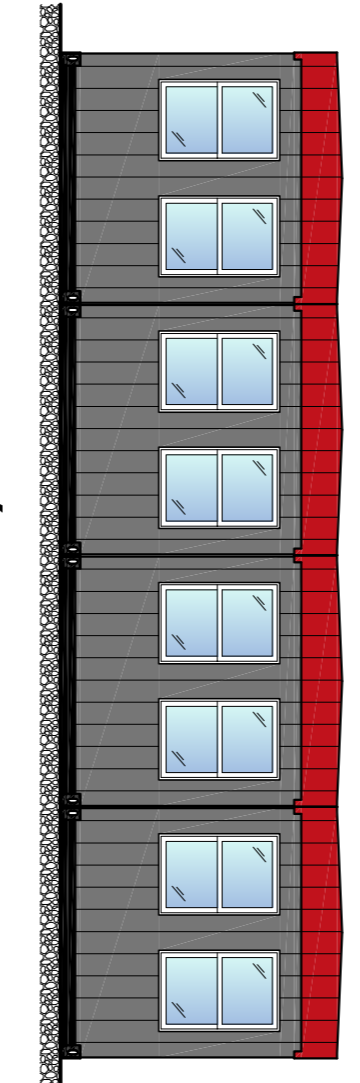

ELEVACIÓN VISTA - B
Esc:1/75

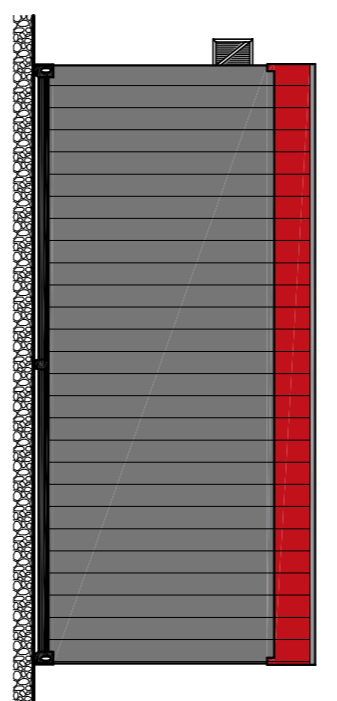

ELEVACIÓN VISTA - C
Esc:1/75

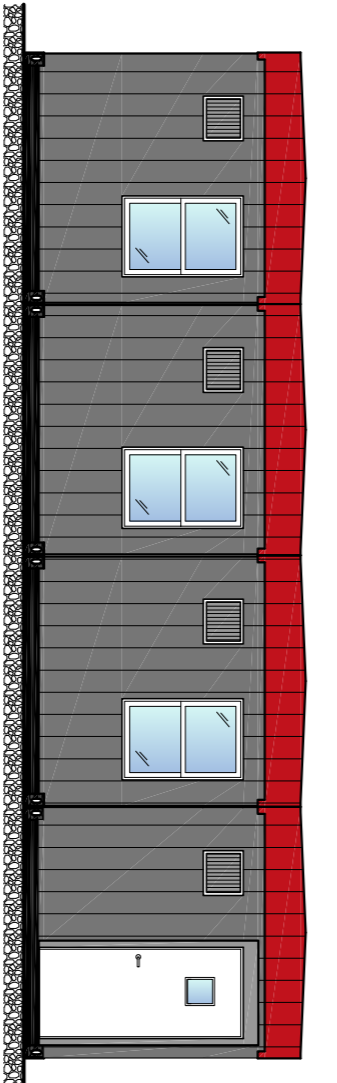

ELEVACIÓN VISTA - D
Esc:1/75

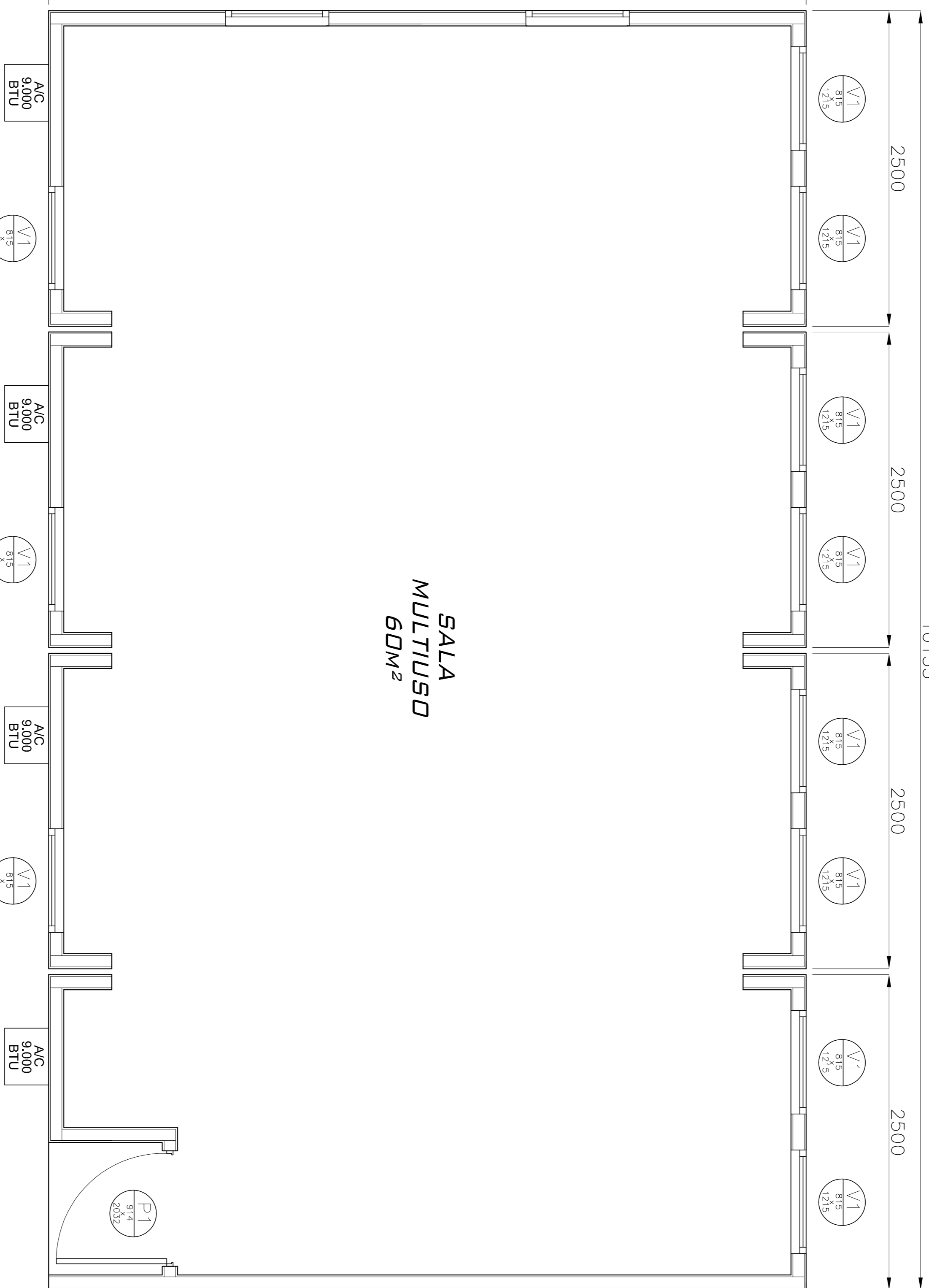

SALA MULTIVISO
60M²

PLANTA ARQUITECTURA
SALA MULTIVISO 60m²
Esc:1/25



CLIENTE:

A. EMITIDO PARA COTIZACIÓN	25.04.16

NOTAS GENERALES:

EL DISEÑO DE ESTA LÁMINA ES DE PROPIEDAD INTELECTUAL DE TECNOMODULOS S.A., LA CUAL QUEDA BIEN ENTENIDA SIN SER COMPARTIDA NI REPRODUCIDA SIN EL consentimiento escrito por escrito. EL CONSTRUCTOR DEBERÁ VERIFICAR TANTO LAS DIMENSIONES DE ACUERDO A LOS DISERENOS DEL ARQUITECTO A CARGO, COMO LAS PROVISIONES DE MATERIALES Y PROCEDIMIENTOS PARA CONSTRUCCIÓN, SIN PREJUDICAR SU USO.

DEBERÁN EXISTIR:

AL DESEMPEÑO DEL PROYECTO DE TECNOMODULOS S.A., Y PARA EFECTOS DE RESPONSABILIDAD CIVIL Y PENAL, SE DEBE CONSIDERAR QUE TODOS LOS DIMENSIONES DEBERÁN COMENZAR EN EL CENTRO DE GRAVITACION DE LOS MÓDULOS. LA RESPONSABILIDAD POR CONSTRUCCIÓN DEBERÁ SER EN FORMA DE USO.								
<table border="1"> <tr> <th>DISEÑO / DRAWING</th> <th>PROYECTADO</th> </tr> <tr> <td>RODRIGO FRUO</td> <td>RODRIGO ABELE</td> </tr> <tr> <td>YANEO VAJEZ</td> <td>ALBERTO SAN MARTIN S.</td> </tr> <tr> <td>CRISTIAN COLBERG A.</td> <td>ALBERTO HIZA D.</td> </tr> </table>	DISEÑO / DRAWING	PROYECTADO	RODRIGO FRUO	RODRIGO ABELE	YANEO VAJEZ	ALBERTO SAN MARTIN S.	CRISTIAN COLBERG A.	ALBERTO HIZA D.
DISEÑO / DRAWING	PROYECTADO							
RODRIGO FRUO	RODRIGO ABELE							
YANEO VAJEZ	ALBERTO SAN MARTIN S.							
CRISTIAN COLBERG A.	ALBERTO HIZA D.							

SEDE: / HEADQUARTERS: **REN-ARO-7347**
MÓDULOS TOP 1
PLANO DE ARQUITECTURA

PROYECTO / PROJECT NO: **REN-ARO-7347**
FECHA DEL PROYECTO / PROJECT DATE: **25.04.16**
DISEÑO / DRAWING BY: FRANCISCO GARCIA
INDICADAS
REVISIÓN / REVISION: **A**

